

POS	BIT (mm)	QUANT	COMPRIMENTO	
			UNIT (cm)	TOTAL (cm)
<b>PAR3</b>				
1	20	3	573	1719
2	20	3	468	1404
3	6.3	2	136	272
4	5	20	620	12400
5	8	24	354	8496
<b>PAR4</b>				
1	16	4	535	2140
2	16	4	463	1852
3	5	20	540	10800
4	8	22	354	7788
<b>PAR5</b>				
1	16	4	535	2140
2	16	4	463	1852
3	5	20	540	10800
4	8	22	354	7788
<b>PAR6</b>				
1	20	3	573	1719
2	20	3	468	1404
3	6.3	2	136	272
4	5	20	620	12400
5	8	24	354	8496
<b>V1</b>				
1	10	2	437	874
2	10	2	398	796
3	5	20	110	2200
<b>V2</b>				
1	10	2	437	874
2	10	2	398	796
3	5	20	110	2200
<b>V3</b>				
1	10	2	437	874
2	10	2	398	796
3	5	20	110	2200

RESUMO AÇO CA 50-60				
ACO	BIT (mm)	COMPR (m)	PESO (kg)	
60B	5	530	85	
50A	6.3	5	1	
50A	8	326	130	
50A	10	50	32	
50A	16	80	128	
50A	20	62	156	
Peso Total			60B =	85 kg
Peso Total			50A =	447 kg

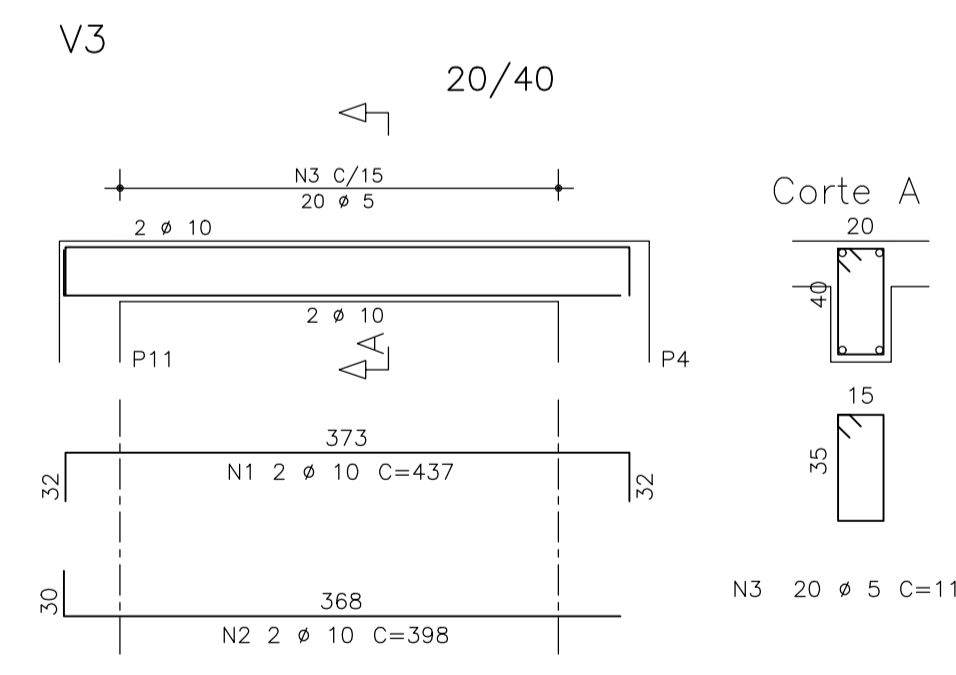
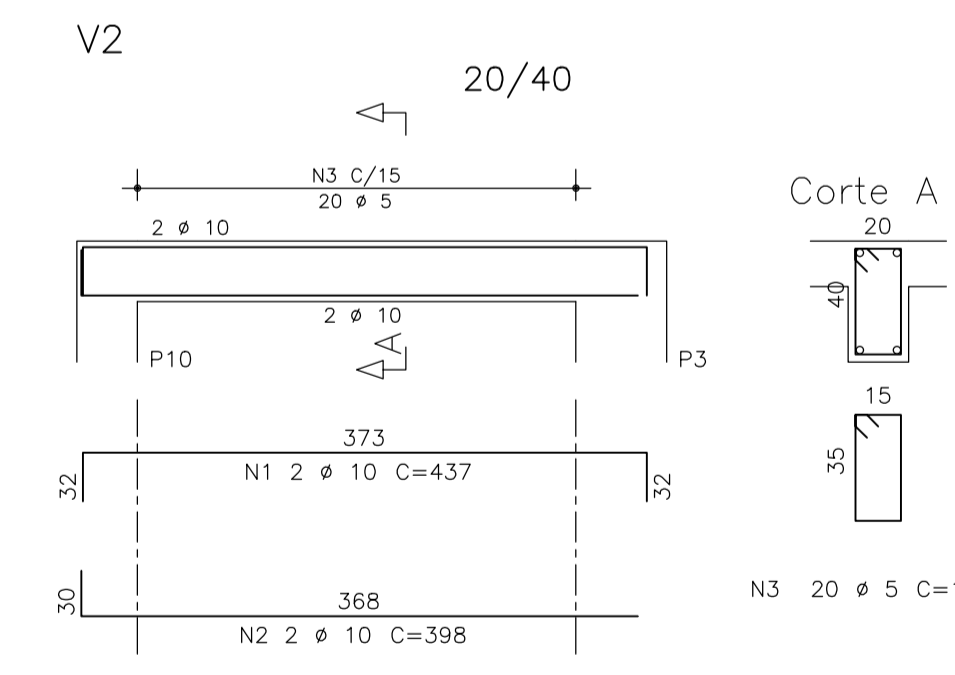
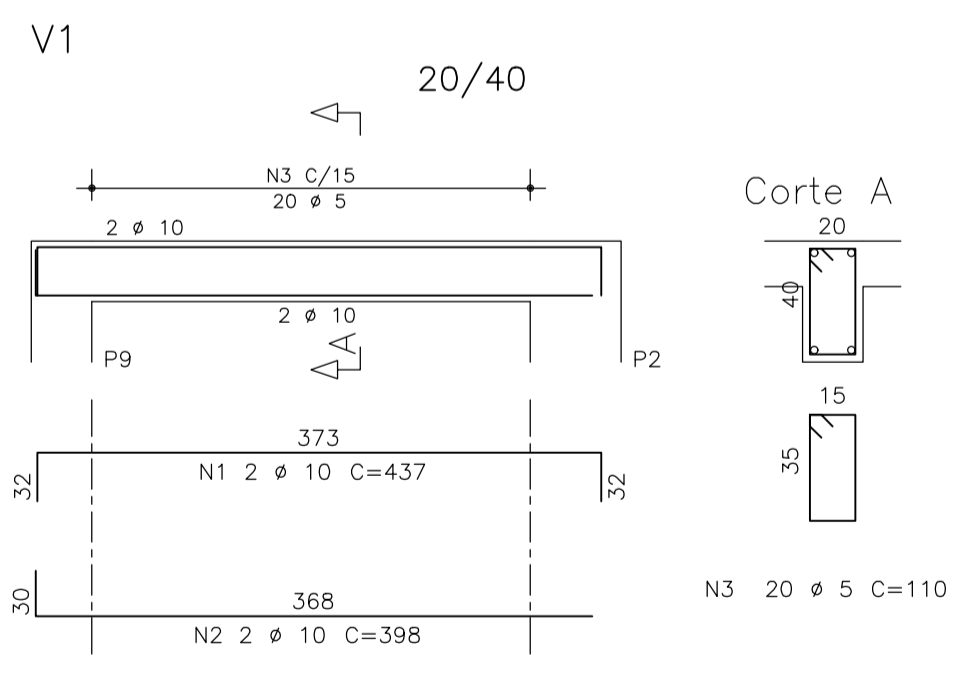

ASSINATURA	
ANÁLISE DE ARQUITETURA	ARO. ILZANGELA KEILA A. REX - CREA Nº 5082213585
ANÁLISE DE ESTRUTURA	ENG. LUCIA A. F. LINARDI - CREA Nº 060093898/D
ANÁLISE DE ELÉTRICA	ENG. VALDIR PIETROBON - CREA Nº 0601115144
ANÁLISE DE HIDRÁULICA	ENG. ZELJA R. SERENO - CREA Nº 0601578832
RESPONSÁVEL PELA CONTRATADA	ARO. GUSTAVO CEDRONI - CREA Nº 5061537149

NOTAS:  
 1) COBRIMENTO DA ARMADURA (exceto onde indicado) = 3.0 cm  
 2) NESTA FOLHA:  
 V1 / V2 / V3 / PAR3 / PAR4 / PAR5 / PAR6

REVISÕES:  
 DATA: VISTO:  
 04/2021 organização das folhas excluindo a fundação

**EDIF 3**  
 DIVISÃO TÉCNICA DE PROJETOS - AVENIDA SÃO JOÃO, 473 - 18 ANDAR CEP 01035-000 - TEL.: 3337-9961

DIRETOR: ARQUITETO FERNANDO A. TAVARES  
 CHEFE: ARQUITETO EDELClO SANCHEZ  
 AUTOR DO PROJETO: ILZANGELA KEILA DE ALMEIDA REX  
 COLABORADORES:  
 METRO  
 METRO ARQUITETOS ASSOCIADOS/RS.GENERAL JARDIM #458L11  
 SÃO PAULO/01223-010/11.3255-1221/METRO@METRO.COM.BR

**PMSP- SIURB - EDIF**  
 PREFEITURA DA CIDADE DE SÃO PAULO - SECRETARIA DE INFRA-ESTRUTURA URBANA E OBRAS-DEPARTAMENTO DE EDIFICAÇÕES

EMEF PADRÃO EDIF 12S\_17 MOD 2019  
 AVENIDA ELISIO TEIXEIRA LEITE - SETOR126 - QUADRA 267 - LOTE 406  
 VILA MIRANTE - PIRITUBA - SP  
 PROJETO EXECUTIVO DE ESTRUTURA  
 NOVEMBRO DE 2011  
 ESCALA: 1:50  
 ARMAÇÃO DA CAIXA D'ÁGUA EXTERNA  
 005411-ARMCXD-S40-R00  
 S-29/32